

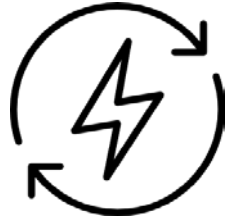

ENTENDENDO OS TIPOS DE FATURA DE ENERGIA





O QUE É FATURA DE ENERGIA?

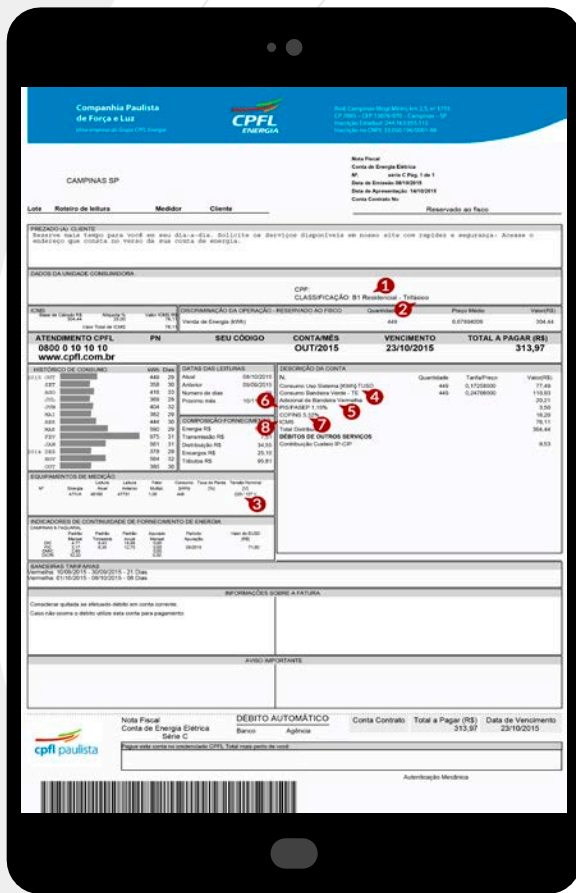

A fatura de energia elétrica é um demonstrativo de todos os serviços que são prestados pelas concessionárias e distribuidoras aos consumidores, dentro de um período de tempo, em média 30 dias

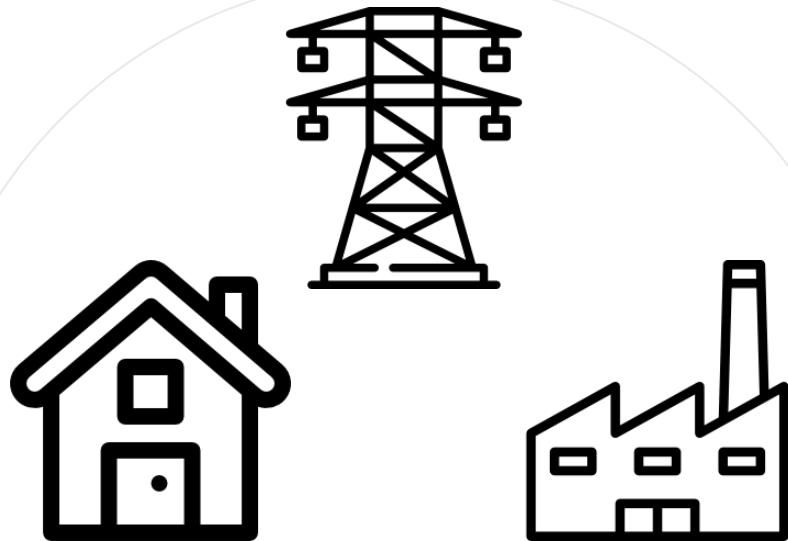

**QUAIS SÃO OS TIPOS DE
CONSUMIDORES?**

GRUPO B (BAIXA TENSÃO)

- Consumidores Cativos (Não podem escolher a distribuidora)
- Tensão de Fornecimento menor que 2,3kV e Carga menor que 75kW
- Possuem Ramais Monofásicos, Bifásicos ou Trifásicos
- Pagam a Tarifa Mínima
 - Monofásico 30 kWh
 - Bifásico 50 kWh
 - Trifásico 100 kWh
- Residências, Lojas, Pequenos Comércios...
- Recebem tensão 127V ou 220V
- Tarifação Convencional ou Branca



GRUPO A (ALTA TENSÃO)

- Podem ser consumidores Cativos ou Livres
- Tensão de Fornecimento superior a que 2,3kV e Carga maior que 75kW
- Possuem Ramais Trifásicos
- São obrigados a contratar uma quantidade mínima de potencia (Demanda contratada)
- Pagam pela Energia Reativa (kVArh)
- Industrias, Grandes Lojas, Agências Bancárias...
- São divididos na Tarifação Convencional, Verde ou Azul



GRUPO A (ALTA TENSÃO)

- Convencional
 - Valor único de tarifa para o consumo ativo (kWh)
 - Valor único de Demanda de Potência (kW)
- Verde
 - Tarifas distintas para o consumo ativo (kWh) (Horário de Ponta e Fora de Ponta)
 - Pagam pela Potência Reativa (kVArh)
 - Valor único de Demanda de Potência (kW)
- Azul
 - Tarifas distintas para o consumo ativo (kWh) (Horário de Ponta e Fora de Ponta)
 - Pagam pela Potência Reativa (kVArh)
 - Valores distintos de Demanda de Potência (Horário de Ponta e Fora de Ponta)



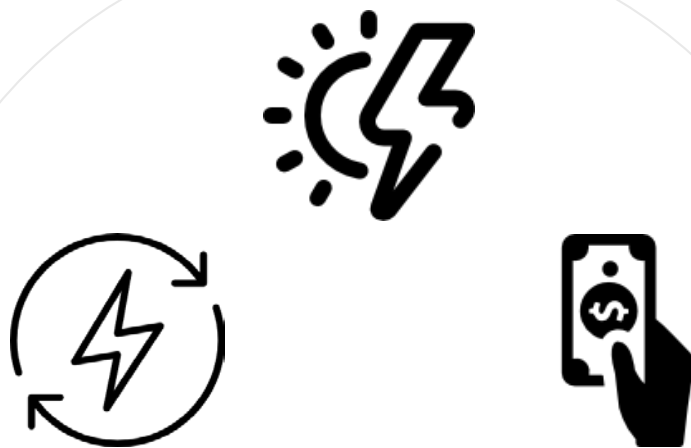

BANDEIRAS TARIFARIAS

BANDEIRAS TARIFÁRIAS

1 **Bandeira Verde**

Não há aumento da tarifa de energia elétrica.

2 **Bandeira Amarela**

Há aumento da tarifa de energia elétrica, no valor de R\$ 0,015 por kWh consumido.

3 **Bandeira Vermelha**

Patamar 1 - Há aumento da tarifa de energia elétrica, no valor de R\$ 0,030 por kWh consumido.

Patamar 2 - Há aumento da tarifa de energia elétrica, no valor de R\$ 0,045 por kWh consumido.

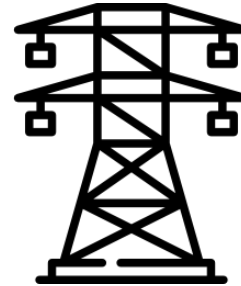

COMPOSIÇÃO DO PREÇO DA TARIFA DE ENERGIA ELÉTRICA

PREÇO DA TARIFA DE ENERGIA

**TARIFA DE
ENERGIA**



ENERGIA
GERADA
(TE)



TRANSMISSÃO E
DISTRIBUIÇÃO
(TUSD)



ENCARGOS
SETORIAIS
(PIS/COFINS/ICMS)